



RETIFICAÇÃO DE CARTA CONVITE

Brasília - DF, 05 de março de 2024.

Informamos que os seguintes itens estão retificados na Carta Convite:

1. No item 5 - Plano de trabalho

ONDE SE LÊ: O período de trabalho será aproximadamente 105 dias

LEIA-SE: O período de trabalho será aproximadamente 110 dias

2. No item 6 - Plano de trabalho

ONDE SE LÊ:

Item	Atividades	Tempo estimado para execução da atividade
1	Reunião inaugural online com MMA e demais órgãos e instituições envolvidas, para apresentação do Caminho dos Veadeiros e alinhamento das atividades	1 dia
2	Elaboração e validação do Plano de Trabalho	09 dias
3	Mapeamento do trecho entre Cachoeira do Dragão e Sertão Zen e elaboração de relatório e projeto para implementação	20 dias
4	Abertura, estruturação e sinalização do trecho entre Cachoeira do Dragão e Sertão Zen	40 dias
5	Identificação e sensibilização de proprietários; mapeamento e diagnóstico de pontos com necessidade de intervenção, pontos de apoio, atrativos para definição do traçado final e roteiro turístico em São João d'Aliança (Areião e Sertão Zen)	20 dias
6	Elaboração de relatórios e base de dados	15 dias





LEIA-SE:

Item	Atividades	Tempo estimado para execução da atividade
1	Reunião inaugural online com MMA e demais órgãos e instituições envolvidas, para apresentação do Caminho dos Veadeiros e alinhamento das atividades	1 dia
2	Elaboração e validação do Plano de Trabalho	09 dias
3	Identificação e sensibilização de proprietários entre Povoado Veredas e Sertão Zen; mapeamento e diagnóstico de pontos com necessidade de intervenção, pontos de apoio, atrativos para definição do traçado final e roteiro turístico entre Povoado Veredas e Sertão Zen (limite PNCV)	5 dias
4	Mapeamento, elaboração de relatório e projeto para implementação do trecho entre Sertão Zen (limite PNCV) e Reserva Ecológica Beija-Flor	20 dias
5	Abertura, estruturação e sinalização do trecho entre Sertão Zen (limite PNCV) e Beija-Flor	40 dias
6	Identificação e sensibilização de proprietários; mapeamento e diagnóstico de pontos com necessidade de intervenção, pontos de apoio, atrativos para definição do traçado final e roteiro turístico em São João d'Aliança; realização de mapeamento exploratório de opções de traçado (Areião e Povoado Veredas)	20 dias
7	Elaboração de relatórios e base de dados	15 dias

3. No item 7 - Produtos esperados, cronograma de entrega

ONDE SE LÊ:





Nº do produto	Descrição dos Produtos	Prazo de Entrega (previsto)	Período de Aprovação (previsto)
1	Plano de Trabalho incluindo cronograma e detalhamento das atividades, técnicas e equipamentos a serem utilizados, plano de gestão de riscos no formato .pdf + Item "d" das Especificações (Segurança do trabalho e prevenção de acidentes em casos de atividades de campo)	Até 10 dias após a data de assinatura do contrato.	Até 15 dias após a entrega do produto
2	Relatório e projeto para implementação do trecho entre Cachoeira do Dragão e Sertão Zen em formato .pdf, contendo: cronograma; detalhamento das atividades, etapas, métodos, materiais, técnicas e equipamentos a serem utilizados; pontos de controle positivos e negativos; pontos de atenção e necessidades de intervenção; proposta de plano de manutenção.	Até 30 dias após a data de assinatura do contrato.	Até 15 dias após a entrega do produto
3	Abertura e sinalização do trecho entre Cachoeira do Dragão e Sertão Zen acompanhado de relatório das atividades de implementação em formato .pdf, contendo resumo das atividades e fotos, acompanhado da base de dados em formato .shp (ou .kml desde que acompanhado de planilha .xls contendo atributos), contendo pontos de apoio, atrativos, água, sinalizações, etc conforme orientação do MMA.	Até 70 dias após a data de assinatura do contrato.	Até 15 dias após a entrega do produto
4	Relatório em formato .pdf contendo resumo das atividades de sensibilização de	Até 105 dias após a data de assinatura do contrato.	Até 15 dias após a entrega do produto





	<p>proprietários e comunidades abrangidas pela trilha em São João d'Aliança, visando a permissão de passagem, normas para uso da trilha e realização de intervenções, bem como sobre o interesse na criação de RPPNs. Deve incluir informações sobre propriedades e proprietários contatados, além da proposta de traçado e roteiro turístico e informações sobre os pontos de apoio (serviços, capacidade, contato, valores etc). para implementação do trecho entre Areião e Sertão Zen em formato .pdf, contendo: cronograma e detalhamento das atividades, técnicas e equipamentos a serem utilizados, pontos de controle positivos e negativos, pontos de atenção e necessidades de intervenção. Acompanhado da base de dados em formato .shp ou .kml (desde que acompanhado de planilha .xls contendo atributos, conforme orientação do MMA.</p>		
--	--	--	--

LEIA-SE:

Nº do produto	Descrição dos Produtos	Prazo de Entrega (previsto)	Período de Aprovação (previsto)
1	Plano de Trabalho incluindo cronograma e detalhamento das	Até 10 dias após a data de assinatura do contrato.	Até 15 dias após a entrega do produto





	atividades, técnicas e equipamentos a serem utilizados, plano de gestão de riscos no formato .pdf + Item “d” das Especificações (Segurança do trabalho e prevenção de acidentes em casos de atividades de campo)		
2	Relatório das atividades de sensibilização de proprietários entre Povoado Veredas e Sertão Zen, acompanhado de projeto para implementação do trecho entre Sertão Zen (limite PNCV) e Reserva Ecológica Beija-Flor. Relatório em formato .pdf, acompanhado de arquivo .kml com a proposta de traçado final entre Serão Zen (limite PNCV) e Povoado Veredas. O relatório deve conter: cronograma; detalhamento das atividades, etapas, métodos, materiais, técnicas e equipamentos a serem utilizados; pontos de controle positivos e negativos; pontos de atenção e necessidades de intervenção; proposta de plano de manutenção.	Até 30 dias após a data de assinatura do contrato.	Até 15 dias após a entrega do produto
3	Abertura e sinalização do trecho entre Sertão Zen (limite PNCV) e Reserva Ecológica Beija-Flor , acompanhado de relatório das atividades de implementação em formato .pdf, contendo resumo das atividades e fotos, acompanhado da base de dados em formato .shp (ou .kml desde que acompanhado de planilha	Até 70 dias após a data de assinatura do contrato.	Até 15 dias após a entrega do produto



	.xls contendo atributos), contendo traçado final , pontos de apoio, atrativos, água, sinalizações, etc conforme orientação do MMA.		
4	Relatório em formato .pdf contendo resumo das atividades de mapeamento exploratório de opções de traçado e sensibilização de proprietários e comunidades abrangidas pela trilha em São João d'Aliança, visando a permissão de passagem, normas para uso da trilha e realização de intervenções, bem como sobre o interesse na criação de RPPNs. Deve incluir informações sobre propriedades e proprietários contatados, além da proposta final de traçado e roteiro turístico e informações sobre os pontos de apoio (serviços, capacidade, contato, valores, etc.) para implementação do trecho entre Areião e Sertão Zen em formato .pdf, contendo: cronograma e detalhamento das atividades, técnicas e equipamentos utilizados, pontos de controle positivos e negativos, pontos de atenção e necessidades de intervenção. Acompanhado da base de dados em formato .shp ou .kml (desde que acompanhado de planilha .xls contendo atributos,	Até 110 dias após a data de assinatura do contrato.	Até 15 dias após a entrega do produto



	conforme orientação do MMA.		
--	-----------------------------	--	--

4. No item 8 – Especificações

Em *a. Caracterização da área e da trilha*:

Exclui-se a Figura 2 (Mapa aproximado dos trechos com necessidade de abertura, entre a Cachoeira do Dragão e Sertão Zen).

Em *b. Atividades a serem realizadas*:

ONDE SE LÊ:

v. Projeto e implementação do trecho **Cachoeira do Dragão-Sertão Zen**, incluindo atividade de abertura de trilha **(aproximadamente 10k m)** e **aplicação de sinalização rústica (aproximadamente 30 km)**, além de proposta de plano de manutenção.

LEIA-SE:

v. Projeto e implementação do trecho **Sertão Zen (limite PNCV) até Reserva Ecológica Beija-Flor**, incluindo atividade de abertura de trilha e aplicação de sinalização rústica (aproximadamente **05 km**), além de proposta de plano de manutenção.

Acrescenta-se às atividades a serem realizadas o item:

ix. 06 dias de atividade de mapeamento exploratório de traçados alternativos (variantes) em São João d'Aliança, na região da Serra do Paranã

Exclui-se:

Trecho A: liga a Cachoeira do Dragão, na Estância Piraquara, no vale do Rio Macaquinho, até a trilha de acesso às cachoeiras do Complexo do Macaco. Este trecho foi mapeado em 2019 e desde então vem sendo usado por guias e usuários autônomos, sem ter passado por um processo adequado de diagnóstico e implementação. A extensão estimada da porção que precisa ser aberta é de 4 km, com variação altimétrica de 549 m e inclinação de 43% (máxima) e 18% (média). O restante do trecho (~5 km) segue uma estrada de serviço, sendo necessária apenas a aplicação da sinalização.





ONDE SE LÊ:

Trecho B: liga o Sítio Beija-Flor até a Cachoeira do Sertão Zen. Este trecho é tradicionalmente utilizado por caminhantes e cavaleiros e encontra-se parcialmente aberto. Contudo, também nunca passou por um processo adequado de diagnóstico e implementação. A extensão estimada é de 8,4 km, com variação altimétrica de 863 a 1270 e inclinação de 34,6% (máxima) e 7,2% (média). Nesse trecho, os esforços de abertura e sinalização serão concentrados nos 3,5 km fora dos limites do Parque Nacional da Chapada dos Veadeiros. Os demais quilômetros dentro dos limites do Parque Nacional serão implementados pela equipe do ICMBIO.

LEIA-SE:

Trecho Sertão Zen-Sítio Beija-Flor: Este trecho é tradicionalmente utilizado por caminhantes e cavaleiros e encontra-se parcialmente aberto. Contudo, nunca passou por um processo adequado de planejamento e implementação. A extensão estimada é de 8,4 km, com variação altimétrica de 863 a 1270 e inclinação de 34,6% (máxima) e 7,2% (média). Nesse trecho, os esforços de abertura e sinalização serão concentrados nos 3,5 km fora dos limites do Parque Nacional da Chapada dos Veadeiros, **podendo chegar a 5 km a depender da necessidade de ajuste da trilha.** Os demais quilômetros dentro dos limites do Parque Nacional serão implementados pela equipe do ICMBIO.



Substitui-se a Figura 3 (variação altimétrica e o perfil de elevação dos trechos) pela figura abaixo:

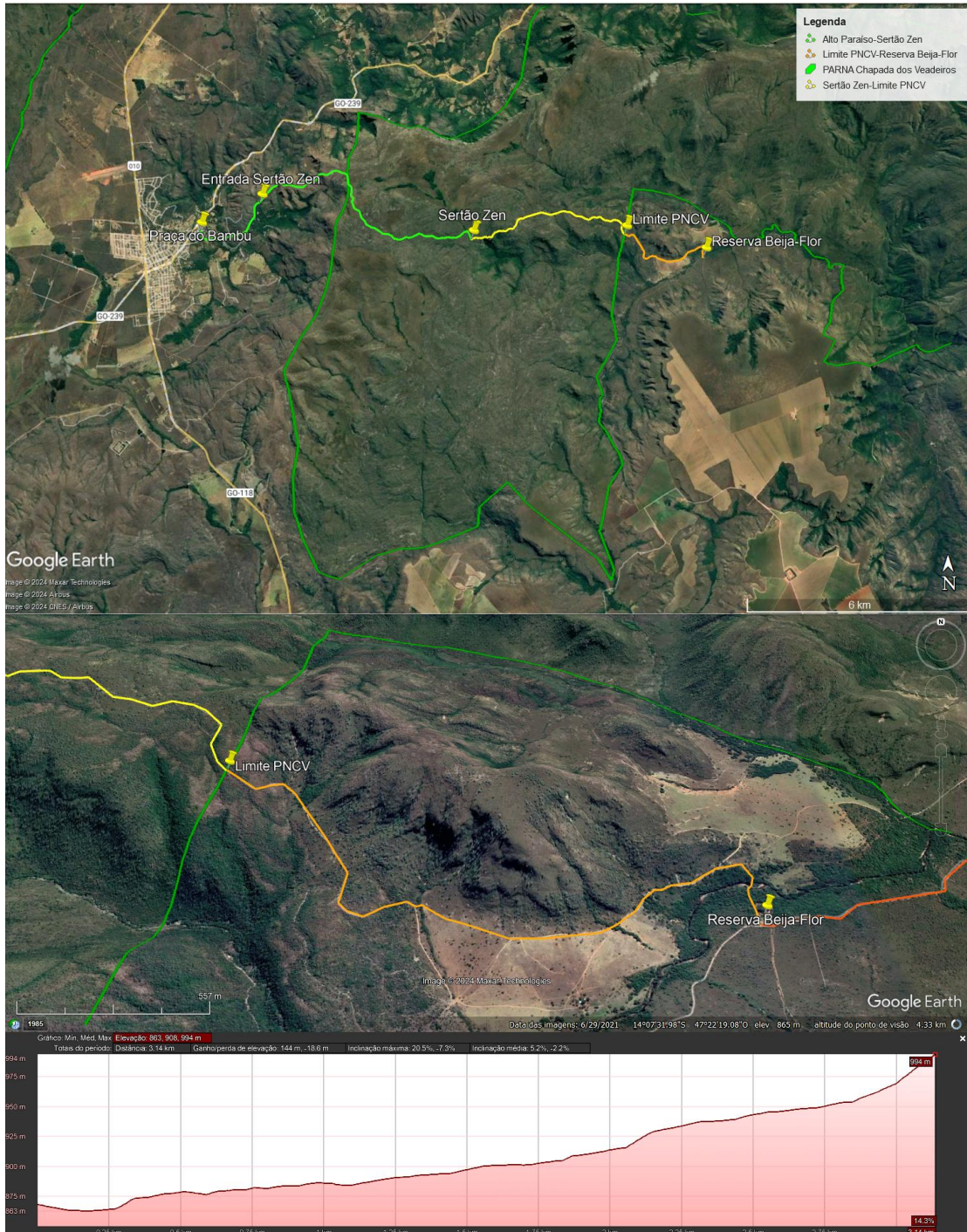



No item 10 – Orçamento

ONDE SE LÊ:

No caso de consultor que resida fora **do Distrito Federal ou** dos municípios onde serão executadas as atividades (São João d'Aliança e Alto Paraíso de Goiás) o orçamento deverá incluir o valor de passagens e diárias a serem utilizadas para execução e conclusão das atividades de campo.

LEIA-SE:

No caso de consultor que resida fora dos municípios onde serão executadas as atividades (São João d'Aliança e Alto Paraíso de Goiás) o orçamento deverá incluir o valor de passagens e diárias a serem utilizadas para execução e conclusão das atividades de campo.

No item 12 – Critérios de seleção

Em **A. Etapa I: Visita Técnica:**

ONDE SE LÊ:

A visita técnica ocorrerá nos dias **07 e 08/03/2024**, para esclarecimentos gerais sobre o serviço, reconhecimento dos trechos onde serão executados os serviços e logística e avaliação das condições locais.

Na ocasião será percorrido integralmente o trecho de caminhada a partir do fim da área urbana de Alto Paraíso de Goiás, passando pelo Sertão Zen, **Complexo do Macaco e finalizando na Estância Piraquara. O percurso é de aproximadamente 30 km** e de alta intensidade de esforço físico.

A expedição será dividida em dois dias de caminhada, sendo 20 km no primeiro dia e 10 km do segundo dia. O pernoite será realizado em uma propriedade rural parceira.





A expedição iniciará no dia 07/03/2024, às **08:00** na Praça do Bambu (Rua do Moinho, Alto Paraíso de Goiás, GO, 73770-000). Localização: <https://maps.app.goo.gl/oePDw2uSNt69WxEt9>

LEIA-SE:

A visita técnica ocorrerá **no dia 07/03/2024**, para esclarecimentos gerais sobre o serviço, reconhecimento dos trechos onde serão executados os serviços e logística e avaliação das condições locais.

Na ocasião será percorrido integralmente o trecho de caminhada a partir do fim da área urbana de Alto Paraíso de Goiás, passando pelo Sertão Zen **até a Reserva Ecológica Beija-Flor. O percurso é de aproximadamente 20 km e de alta intensidade de esforço físico.**

A expedição iniciará no dia 07/03/2024, às **07:30** na Praça do Bambu (Rua do Moinho, Alto Paraíso de Goiás, GO, 73770-000). Localização: <https://maps.app.goo.gl/oePDw2uSNt69WxEt9>

Em **B. Etapa II: Análise Técnica:**

ONDE SE LÊ:

O proponente deverá enviar, junto com a Proposta Técnica, os documentos comprobatórios das formações e experiências descritas no Quadro IV e dos requisitos obrigatórios e desejáveis listados no item 11.

LEIA-SE:

O proponente deverá enviar, junto com a Proposta Técnica, **um currículo resumido de cada membro da equipe e** os documentos comprobatórios das formações e experiências descritas no Quadro IV e dos requisitos obrigatórios e desejáveis listados no item 11.

